

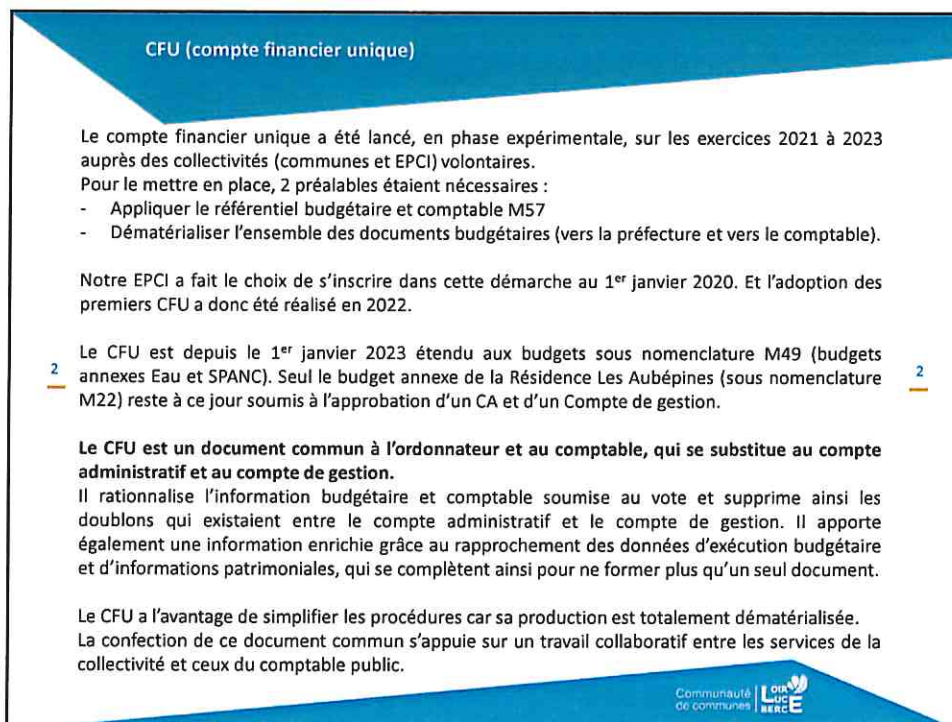

1



2

Eléments de contexte de vote du BP 2024

- **Un Budget général global 2024 de 23 375 K€ prudent et maîtrisé**, construit dans le respect des engagements formulés lors du débat d'orientations budgétaires et de la prospective financière.

Côté section de fonctionnement, un équilibre des dépenses et des recettes à hauteur de **17 309 239,64 €** :

- ✓ Des recettes fiscales en légère hausse du fait d'une revalorisation des bases plus modérée qu'en 2023
- ✓ Des produits des services générant des recettes revenant à des niveaux globalement supérieurs à ceux connus avant la crise sanitaire
- 3 ✓ Des recherches de financement dans les programmes souscrits et engagés (dispositif OPAH, aide de l'agence de l'eau pour la prise de compétence assainissement, dispositif FSE+ ...)

- ✓ Des dépenses contenues:
 - Des charges à caractère général dont la hausse est principalement justifiée par une augmentation de l'enveloppe de voirie (passant de 750 000 € à 900 000 €), par l'opération OPAH (plus de 120 000 €), et l'étude en vue de la prise de compétence assainissement collectif (92 000 €), traduisant ainsi une hausse réelle des charges à caractère général contenue à 3% malgré le contexte inflationniste
 - Des charges de gestion courante (chapitre 65 – hors versement d'équilibre des budgets annexes) enregistrant une hausse de plus de 5 % (hausse importante de l'appel de contribution du SYVALORM + augmentation des subventions aux centres sociaux)

Communauté de communes **LOIR SAONNE**

3

Eléments de contexte de vote du BP 2024

- **Des capacités d'autofinancement à préserver** : amortissements générés par l'intégration des derniers investissements communautaires conduisent à un montant d'amortissements en 2024 qui progresse de plus de 100 000 € et qui permet un transfert de plus d' **1 386 000 € en section d'investissement** permettant de venir financer de nouveaux programmes ;
- Cette politique d'amortissement permet ainsi de réduire le virement à la section d'investissement afin de préserver des marges en fonctionnement. Le 023/021 est ainsi abaissé à 550 000 € contre 750 000 € pour tenir compte notamment des travaux de voirie renforcés en section de fonctionnement.
- 4 • Un programme d'investissement rationalisé s'inscrivant dans les orientations stratégiques du territoire (mobilité, habitat, promotion du cadre de vie, petite enfance) et avec pour objectif de continuer à abaisser le déficit reporté des années antérieures et d'optimiser les financements des nouvelles opérations.

Communauté de communes **LOIR SAONNE**

4



5

Budget Principal 85600

| Dépenses de fonctionnement | | Recettes de fonctionnement | |
|-----------------------------|------------------------|-------------------------------------|------------------------|
| Charges à caractère général | 2 369 263,63 € | Produits service et domaine | 606 304,60 € |
| Charges de personnel | 3 677 403,29 € | Impôts et taxes | 11 499 956,80 € |
| Charges de gestion courante | 4 843 760,23 € | Dotations et participations | 2 150 921,82 € |
| Charges financières | 114 709,68 € | Autres produits de gestion courante | 274 403,71 € |
| Charges exceptionnelles | 3 234,65 € | Atténuations de charges | 89 930,41 € |
| Provisions | 65 000,00 € | Produits except. et financiers | 158 505,01 € |
| Atténuations de produits | 1 833 935,31 € | Opérations d'ordre | 243 636,21 € |
| Opérations d'ordre | 1 382 393,77 € | | |
| Résultat de l'exercice | 14 289 700,56 € | Résultat de l'exercice | 15 023 658,56 € |
| | | Excédent reporté | 1 752 582,66 € |
| TOTAL | 14 289 700,56 € | TOTAL | 16 776 241,22 € |

Soit un excédent à affecter de 2 486 540,66 €

| Dépenses d'investissement | | Recettes d'investissement | |
|--|-----------------------|------------------------------|-----------------------|
| Dépenses d'équipements | 1 997 515,06 € | FCTVA | 401 297,43 € |
| Dépenses financières | 518 654,59 € | Opérations d'ordre | 1 494 594,21 € |
| Virement vers budgets annexes | 0 € | Subventions d'investissement | 1 113 905,20 € |
| Subventions d'équipements/Participations | 165 324,84 € | Affectation du résultat | 754 490,29 € |
| Opérations d'ordre | 355 836,65 € | Immobilisations en cours | 0,00 € |
| Résultat de l'exercice | 3 037 331,14 € | Résultat de l'exercice | 3 764 287,13 € |
| Déficit d'investissement reporté | 2 029 580,56 € | | |
| TOTAL | 5 066 911,70 € | TOTAL | 3 764 287,13 € |
| RAR dépenses | 570 837,73 € | RAR Recettes | 989 826,76 € |

Soit un besoin de financement de 883 635,54 €

6

Budget annexe 85611 – Zone de Mont-sur-Loir

| Dépenses de fonctionnement | | Recettes de fonctionnement | |
|-----------------------------|---------------------|-------------------------------------|--------------------|
| Charges à caractère général | 35 033,76 € | Produits service et domaine | 0,00 € |
| Charges de gestion courante | 0,11 € | Dotations et participations | 0,00 € |
| Charges financières | 0,00 € | Autres produits de gestion courante | 0,00 € |
| Charges exceptionnelles | 0,00 € | Autres produits exceptionnels | 0,00 € |
| Opérations d'ordre | 156 835,94 € | Opérations d'ordre | 10 976,00 € |
| Résultat de l'exercice | 191 869,81 € | Résultat de l'exercice | 10 976,00 € |
| Déficit reporté | 482 018,15 € | | |
| TOTAL | 673 887,96 € | TOTAL | 10 976,00 € |

Soit un déficit à reporter de 662 911,96 €

| Dépenses d'investissement | | Recettes d'investissement | |
|-----------------------------|--------------------|------------------------------------|---------------------|
| Immobilisations corporelles | 2 585,00 € | Autres immobilisations financières | 0 € |
| Opérations d'ordre | 10 976,00 € | Opérations d'ordre | 156 835,94 € |
| Résultat de l'exercice | 13 561,00 € | Résultat de l'exercice | 156 835,94 € |
| | | Excédent d'investissement reporté | 417 827,89 € |
| TOTAL | 13 561,00 € | TOTAL | 574 663,83 € |

Soit un excédent d'investissement de 561 102,83 €



7

Budget annexe 85612 – Zone de Charence

| Dépenses de fonctionnement | | Recettes de fonctionnement | |
|-----------------------------|--------------------|-------------------------------------|---------------|
| Charges à caractère général | 6 226,53 € | Produits service et domaine | 0 € |
| Charges de gestion courante | 101,72 € | Dotations et participations | 0 € |
| Charges financières | 0 € | Autres produits de gestion courante | 0,20 € |
| Charges exceptionnelles | 0 € | Autres produits exceptionnels | 0 € |
| Opérations d'ordre | 19 082,00 € | Opérations d'ordre | 0 € |
| Résultat de l'exercice | 25 410,25 € | Résultat de l'exercice | 0,20 € |
| Déficit reporté | 63 318,48 € | | |
| TOTAL | 88 728,73 € | TOTAL | 0,20 € |

Soit un déficit à reporter de 88 728,53 €

| Dépenses d'investissement | | Recettes d'investissement | |
|----------------------------------|---------------------|------------------------------------|--------------------|
| Immobilisations corporelles | 0 € | Autres immobilisations financières | 0 € |
| | | Opérations d'ordre | 19 082,00 € |
| Résultat de l'exercice | 0 € | Résultat de l'exercice | 19 082,00 € |
| Déficit d'investissement reporté | 183 999,50 € | | |
| TOTAL | 183 999,50 € | TOTAL | 19 082,00 € |

Soit un déficit d'investissement de 164 917,50 €



8

Budget annexe 85610 – Résidence Les Aubépines

| Dépenses de fonctionnement | | Recettes de fonctionnement | |
|----------------------------------|---------------------|---|---------------------|
| Dépenses d'exploitation courante | 208 543,42 € | Produits de la tarification | 198 516,04 € |
| Charges de personnel | 342 925,42 € | Autres produits relatifs à l'exploitation | 582 604,03 € |
| Dépenses de structure | 252 526,87 € | Produits financiers | 2 598,16 € |
| Opérations d'ordre | 13 110,52 € | | |
| Résultat de l'exercice | 817 106,23 € | Résultat de l'exercice | 783 718,23 € |
| | | Excédent reporté | 4 453,49 € |
| TOTAL | 817 106,23 € | TOTAL | 788 171,12 € |

Soit un déficit à reporter de 28 934,51 €

| Dépenses d'investissement | | Recettes d'investissement | |
|-------------------------------|-------------------|---------------------------|--------------------|
| Immobilisations corporelles | 126,43 € | FCTVA | 20,74 € |
| Immobilisations incorporelles | 1 596,67 € | Recettes financières | 13 547,83 € |
| Dépenses financières | 6 860,95 € | Opérations d'ordre | 13 110,52 € |
| Opérations d'ordre | 0,00 € | | |
| Résultat de l'exercice | 8 584,05 € | Résultat de l'exercice | 26 679,09 € |
| | | Excédent reporté | 56 533,97 € |
| TOTAL | 8 584,05 € | TOTAL | 83 213,06 € |

Soit un excédent d'investissement à reporter de 74 629,01 €



9

Budget annexe 85604 – Centre artisanal

| Dépenses de fonctionnement | | Recettes de fonctionnement | |
|-----------------------------|---------------------|-------------------------------------|--------------------|
| Charges à caractère général | 11 613,69 € | Produits service et domaine | 0,00 € |
| Charges de gestion courante | 51 667,03 € | Dotations et participations | 0,00 € |
| Charges financières | 0,00 € | Autres produits de gestion courante | 0,00 € |
| Charges exceptionnelles | 0,00 € | Autres produits exceptionnels | 0,00 € |
| Opérations d'ordre | 74 765,35 € | Opérations d'ordre | 35 676,64 € |
| Résultat de l'exercice | 138 046,07 € | Résultat de l'exercice | 35 676,64 € |
| Déficit reporté | 394 042,76 € | | |
| TOTAL | 532 088,83 € | TOTAL | 35 676,64 € |

Soit un déficit à reporter de 496 412,19 €

| Dépenses d'investissement | | Recettes d'investissement | |
|-----------------------------|--------------------|------------------------------------|---------------------|
| Immobilisations corporelles | 0,00 € | Autres immobilisations financières | 0 € |
| Opérations d'ordre | 35 676,64 € | Opérations d'ordre | 74 765,35 € |
| Résultat de l'exercice | 35 676,64 € | Résultat de l'exercice | 74 765,35 € |
| | | Excédent reporté | 230 997,47 € |
| TOTAL | 35 676,64 € | TOTAL | 305 762,82 € |

Soit un excédent d'investissement de 270 086,18 €



10

Budget annexe 85605 – ZAE Val de Loir

| Dépenses de fonctionnement | | Recettes de fonctionnement | |
|-----------------------------|---------------------|-------------------------------------|--------------------|
| Charges à caractère général | 38 646,63 € | Produits service et domaine | 0,00 € |
| Charges de gestion courante | 490,05 € | Dotations et participations | 0,00 € |
| Charges financières | 4 578,34 € | Autres produits de gestion courante | 15 091,64 € |
| Charges exceptionnelles | 800,00 € | Autres produits exceptionnels | 0,00 € |
| Opérations d'ordre | 120 172,16 € | Opérations d'ordre | 57 200,32 € |
| Résultat de l'exercice | 164 687,18 € | Résultat de l'exercice | 72 291,96 € |
| Déficit reporté | 223 764,95 € | | |
| TOTAL | 388 452,13 € | TOTAL | 72 291,96 € |

Soit un déficit à reporter de 316 160,17 €

| Dépenses d'investissement | | Recettes d'investissement | |
|-------------------------------|---------------------|-----------------------------------|---------------------|
| Immobilisations corporelles | 130 507,27 € | Subventions d'équipements | 182 526,82 € |
| Emprunts et dettes assimilées | 50 000,00 € | Dépôts et cautionnements reçus | 4 356,35 € |
| Opérations d'ordre | 108 717,32 € | Opérations d'ordre | 171 689,16 € |
| | | | |
| Résultat de l'exercice | 289 224,59 € | Résultat de l'exercice | 358 572,33 € |
| | | Excédent d'investissement reporté | 53 921,07 € |
| TOTAL | 289 224,59 € | TOTAL | 412 493,40 € |

Soit un excédent d'investissement de 123 268,81 €



11

Budget annexe 85650 – Lotissement du Val de Loir

| Dépenses de fonctionnement | | Recettes de fonctionnement | |
|------------------------------------|---------------|-----------------------------|--------------------|
| Charges à caractère général | 0,00 € | Produits service et domaine | 0,00 € |
| Autres charges de gestion courante | 0,00 € | Opérations d'ordre | 0,00 € |
| Résultat de l'exercice | 0,00 € | Résultat de l'exercice | 0,00 € |
| | | Excédent reporté | 73 583,13 € |
| TOTAL | 0,00 € | TOTAL | 73 583,13 € |

Soit un excédent de fonctionnement de 73 583,13 €

| Dépenses d'investissement | | Recettes d'investissement | |
|-----------------------------|--------------------|------------------------------------|---------------|
| Immobilisations corporelles | 0,00 € | Autres immobilisations financières | 0,00 € |
| Opérations d'ordre | 0,00 € | Opérations d'ordre | 0,00 € |
| Résultat de l'exercice | 0,00 € | Résultat de l'exercice | 0,00 € |
| Déficit reporté | 51 130,02 € | | |
| TOTAL | 51 130,02 € | TOTAL | 0,00 € |

Soit un déficit d'investissement de 51 130,02 €



12

Budget annexe 85607 – Lotissement de l'Aurière

| Dépenses de fonctionnement | | Recettes de fonctionnement | |
|-----------------------------|---------------------|-------------------------------------|---------------|
| Charges à caractère général | 2 380,00 € | Produits service et domaine | 0,00 € |
| Opérations d'ordre | 0,00 € | Autres produits de gestion courante | 0,02 € |
| Résultat de l'exercice | 0,00 € | Résultat de l'exercice | 0,02 € |
| Déficit reporté | 111 367,68 € | | |
| TOTAL | 113 747,68 € | TOTAL | 0,02 € |

Soit un déficit à reporter de 113 747,66 €

| Dépenses d'investissement | | Recettes d'investissement | |
|-----------------------------|---------------|------------------------------------|---------------|
| Immobilisations corporelles | 0,00 € | Autres immobilisations financières | 0,00 € |
| Opérations d'ordre | 0,00 € | Opérations d'ordre | 0,00 € |
| TOTAL | 0,00 € | TOTAL | 0,00 € |

13

Budget annexe 85603 – Service d'eau

| Dépenses de fonctionnement | | Recettes de fonctionnement | |
|-----------------------------|-----------------------|-------------------------------------|-----------------------|
| Charges à caractère général | 630 469,44 € | Produits service et domaine | 2 250 882,87 € |
| Charges de personnel | 827 269,02 € | Autres produits de gestion courante | 4 985,19 € |
| Charges de gestion courante | 97 926,24 € | Produits financiers | 0,00 € |
| Charges financières | 39 013,45 € | Produits exceptionnels | 2 318,59 € |
| Charges exceptionnelles | 9 723,70 € | Opérations d'ordre | 39 908,22 € |
| Atténuations de produits | 253 471,00 € | Atténuation de charges | 47 873,43 € |
| Opérations d'ordre | 468 186,57 € | | |
| Résultat de l'exercice | 2 339 065,10 € | Résultat de l'exercice | 2 344 823,83 € |
| | | Excédent reporté | 302 998,11 € |
| TOTAL | 2 339 065,10 € | TOTAL | 2 647 821,94 € |

Soit un excédent de fonctionnement de 309 901,31 €

| Dépenses d'investissement | | Recettes d'investissement | |
|-------------------------------|---------------------|-------------------------------------|-----------------------|
| Immobilisations | 469 399,25 € | Subventions d'investissement | 0,00 € |
| Emprunts et dettes assimilées | 115 378,46 € | Dotations, fonds divers et réserves | 76 728,43 € |
| Opérations d'ordre | 39 908,22 € | Opérations d'ordre | 468 186,57 € |
| Résultat de l'exercice | 624 685,93 € | Résultat de l'exercice | 544 915,00 € |
| | | Excédent reporté | 684 182,57 € |
| TOTAL | 624 685,93 € | TOTAL | 1 229 097,57 € |
| RAR dépenses | 467 671,37 € | RAR Recettes | 0,00 € |

Soit un excédent d'investissement de 604 411,64 €
 Et un excédent de financement de 136 740,27 €

14

Budget annexe 85609 – SPANC

| Dépenses de fonctionnement | | Recettes de fonctionnement | |
|-----------------------------|--------------------|-----------------------------|---------------------|
| Charges à caractère général | 13 982,11 € | Produits service et domaine | 42 677,00 € |
| Charges de personnel | 56 973,91 € | Produits exceptionnels | 42 630,00 € |
| Charges de gestion courante | 3 511,75 € | Opérations d'ordre | 1 853,00 € |
| Charges financières | 0,00 € | | |
| Charges exceptionnelles | 786,00 € | | |
| Provisions | 4 000,00 € | | |
| Opérations d'ordre | 3 975,00 € | | |
| Résultat de l'exercice | 83 228,77 € | Résultat de l'exercice | 87 160,00 € |
| | | Excédent reporté | 13 911,25 € |
| TOTAL | 83 228,77 € | TOTAL | 101 071,25 € |

Soit un excédent à reporter de 17 842,48 €

| Dépenses d'investissement | | Recettes d'investissement | |
|-----------------------------|-------------------|------------------------------|--------------------|
| Immobilisations corporelles | 0,00 € | Subventions d'investissement | 0 € |
| Opérations d'ordre | 1 853,00 € | Opérations d'ordre | 3 975,00 € |
| Résultat de l'exercice | 1 853,00 € | Résultat de l'exercice | 3 975,00 € |
| | | Excédent reporté | 29 137,04 € |
| TOTAL | 1 853,00 € | TOTAL | 33 112,04 € |

Soit un excédent d'investissement à reporter de 31 259,04 €

Communauté de communes **LUC BEAC**

15



16

Budget Principal
- 85600 -

Communauté de communes 

17

CHAPITRE 1: Budget Principal

| Dépenses de fonctionnement | | = | Recettes de fonctionnement | |
|-----------------------------|------------------------|---|-------------------------------------|------------------------|
| Charges à caractère général | 2 812 337,57 € | | Produits service et domaine | 668 747,00 € |
| Charges de personnel | 3 884 691,72 € | | Impôts et taxes | 11 841 042,72 € |
| Charges de gestion courante | 6 646 084,25 € | | Dotations et participations | 2 481 273,47 € |
| Charges financières | 144 213,87 € | | Autres produits de gestion courante | 381 901,13 € |
| Charges exceptionnelles | 4 000,00 € | | Atténuations de charges | 90 000,00 € |
| Provisions | 45 000,00 € | | Produits except. et financiers | 1 000,00 € |
| Atténuations de produits | 1 835 999,31 € | | Opérations d'ordre | 242 370,20 € |
| Opérations d'ordre | 1 386 912,92 € | | Excédent reporté | 1 602 905,12 € |
| Virement à l'investissement | 550 000,00 € | | | |
| TOTAL | 17 309 239,64 € | | TOTAL | 17 309 239,64 € |

| Dépenses d'investissement | | = | Recettes d'investissement | |
|--|-----------------------|---|------------------------------------|-----------------------|
| Dépenses d'équipement + RAR | 3 567 086,70 € | | Virement de la section de fonct. | 550 000,00 € |
| Dépenses financières | 505 177,10 € | | Opérations d'ordre | 1 433 912,92 € |
| Virement vers budgets annexes | 290 315,52 € | | Subventions d'investissement + RAR | 1 937 617,76 € |
| Subventions d'équipements/Participations | 111 727,00 € | | FCTVA | 517 547,05 € |
| Opérations d'ordre | 289 370,20 € | | Créances sur groupement | 330 350,00 € |
| Déficit d'investissement reporté | 1 302 624,57 € | | Affectation du résultat | 883 635,54 € |
| | | | Emprunt | 413 237,82 € |
| TOTAL | 6 066 301,09 € | | TOTAL | 6 066 301,09 € |

| | | | |
|----------------------|------------------------|----------------------|------------------------|
| TOTAL GENERAL | 23 375 540,73 € | TOTAL GENERAL | 23 375 540,73 € |
|----------------------|------------------------|----------------------|------------------------|

18

CHAPITRE 1: Budget principal

La section de fonctionnement s'équilibre en recettes et en dépenses à hauteur de **17 309 239,64 €** (soit 3,18 % par rapport à l'exécuté 2023).

Recettes de fonctionnement :

Chapitre 70 – Produits des services :
Nous enregistrons une légère progression de ce chapitre (+6% par rapport à l'exécuté 2023), dont la somme globale est établie à **668 747 €**.

- Les recettes des services (CARNUTA, Ecole de musique et PLOUF) sont en progression avec un montant prévisionnel de 340 000 € (articles 7062 et 70631)
- Notons une prévision de recette de l'ordre de 183 000 € au titre des versements des communes membres dans le cadre du recours aux prestations de services : ADS, PVD/ORT, Voirie et remboursement de l'étude assainissement collectif (article 70845 et 70875).
- Pour la dernière année, une prestation de service sera versée par le Syndicat Mixte des Bassins du Loir et de la Brayre pour l'accompagnement administratif et RH pour un montant total de 37 650 € (article 70 848)

Communauté de Communes LOIR ET DE LA BRAYRE

19

CHAPITRE 1: Budget principal

Chapitre 73 – Impôts et taxes :
Nous enregistrons une hausse modérée de ce chapitre (+3% par rapport à l'exécuté 2023), dont la somme globale est établie à **11 841 042,72 €**.

- Suite à la notification des bases prévisionnelles d'imposition, le produit des taxes foncières, d'habitation (sur les résidences secondaires) et de la CFE est évalué à 3 076 053 € (contre 2 994 597 € perçu en 2023).
- Le produit fiscal total issu de la TF, de la TH, de la CFE, des impositions économiques (IFER, TASCOM) et de la fraction de TVA et de compensation CVAE est ainsi porté à 7 593 359 €.
- Le produit de la TEOM est évalué à 2 610 000 €, ceci dans le but de couvrir les dépenses afférentes au service (contributions des syndicats)
- Le montant du produit attendu au titre de la taxe GEMAPI serait de 195 350 € (article 73136), dans la perspective d'assurer les financements sollicités par le Syndicat Mixte des Bassins du Loir et de la Brayre, tant en section fonctionnement qu'en investissement.

[Etat de fiscalité 1259](#)
[TEOM - Etat 1259](#)

Communauté de Communes LOIR ET DE LA BRAYRE

20

CHAPITRE 1: Budget principal

Chapitre 74 – Dotations et participations :
La somme portée à ce chapitre s'élève à **2 481 273,47 €** (+15% par rapport à 2023).

- Les dotations ne sont toutefois pas connues à ce jour et les sommes inscrites aux articles 741124 et 741126 restent assez similaires aux sommes versées en 2023.
- De nouveaux financements expliquent la hausse importante de ce chapitre. Notons en effet au titre de l'article 74718, les financements de l'Agence de l'eau pour d'une part l'étude de transfert de la compétence assainissement collectif, et d'autre part le soutien à la structuration afférente, ainsi que les financements de l'Etat (ANAH, FNADT, Banque des Territoires, ADEME) en faveur des dispositifs PVD et ORT, OPAH, Mobilité et France services.
- Au près du Département, sont inscrits les financements au titre du dispositif OPAH et OPAH-RU (article 7473)
- Au près de la CAF, est maintenu le financement du poste de coordination CTG à hauteur de 24 000 €.
- Les montants portés au titre des compensations d'exonération de TF et de CFE sont portés respectivement à 39 060 € et 366 027 €

2
+ 2
+

Communauté de communes **LOUVE**
BERC

21

CHAPITRE 1: Budget principal

Chapitre 75 – Autres produits de gestion courante :
Ce chapitre est évalué à **381 901,13 €** (+39% par rapport à l'exécuté 2023 ramené à +13% après retranchement du reversement des budgets annexes).

- Il s'agit essentiellement des produits de revenus d'immeubles (Maison Pluriprofessionnelle de Montval et Maison Médicale de Courdemanche).
- Une somme de 153 900 € a été portée au titre des produits divers de gestion courante, dont 119 000 € proviendraient du centre aquatique PLOUF (reversement de l'intéressement depuis 2020 et remboursement du sinistre de juillet 2022).

2
- 2
-

Les autres sommes portées au titre des atténuations de charges (remboursement arrêt maladie), des produits exceptionnels et des opérations d'ordre n'appellent pas d'observations particulières.

Ces inscriptions budgétaires porteraient le montant des recettes réelles 2024 à **15 463 964,32 €** (contre 15 023 658,56 € exécutés en 2023 – représentant 2,93% d'augmentation).

Communauté de communes **LOUVE**
BERC

22

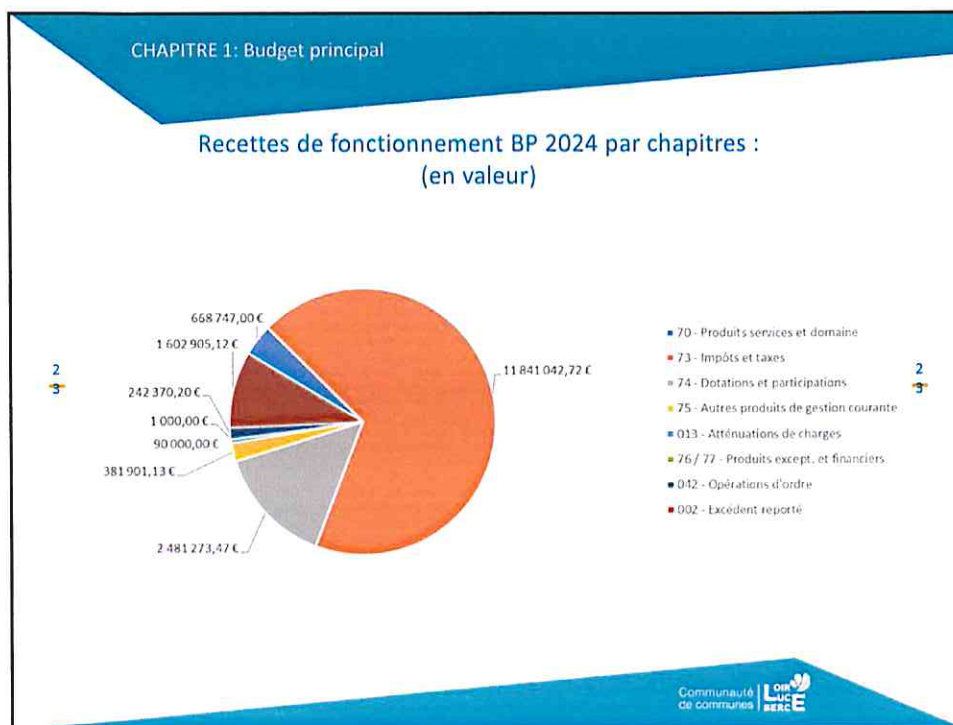

23

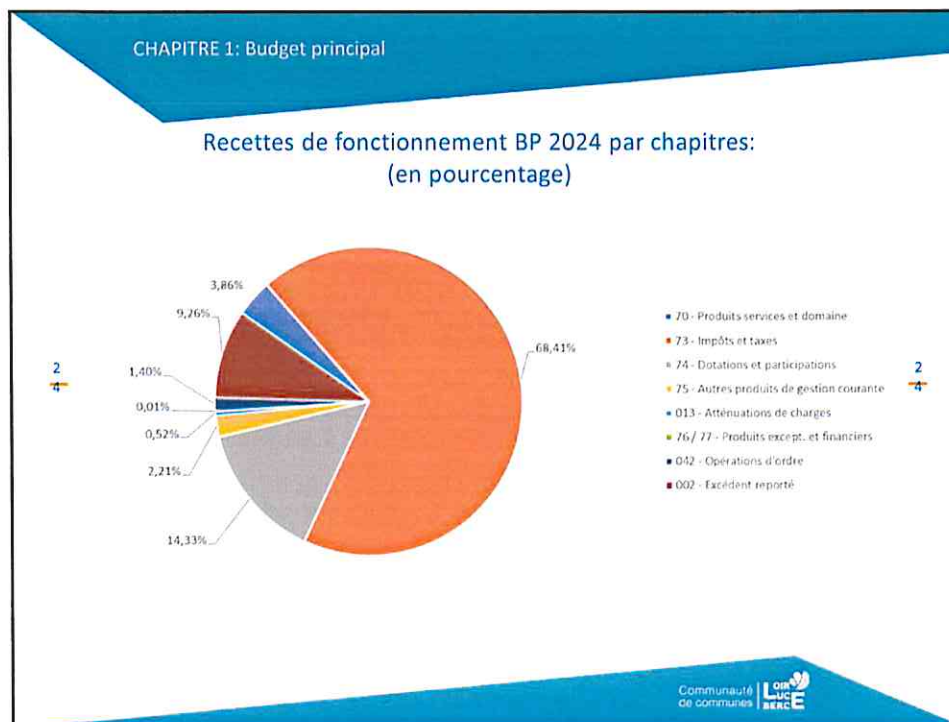

24

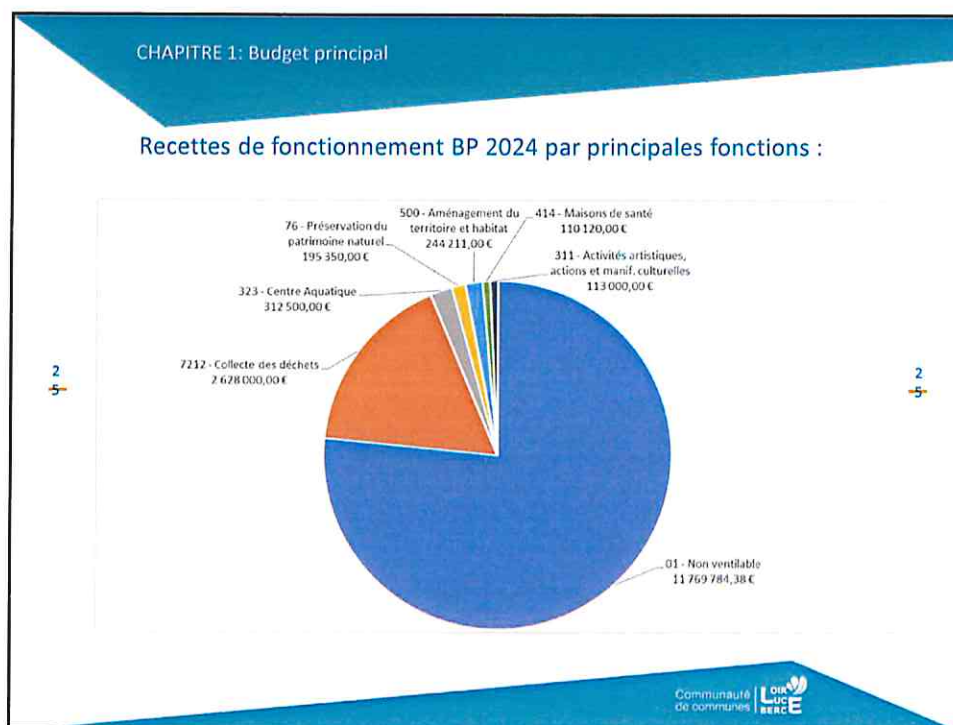

25

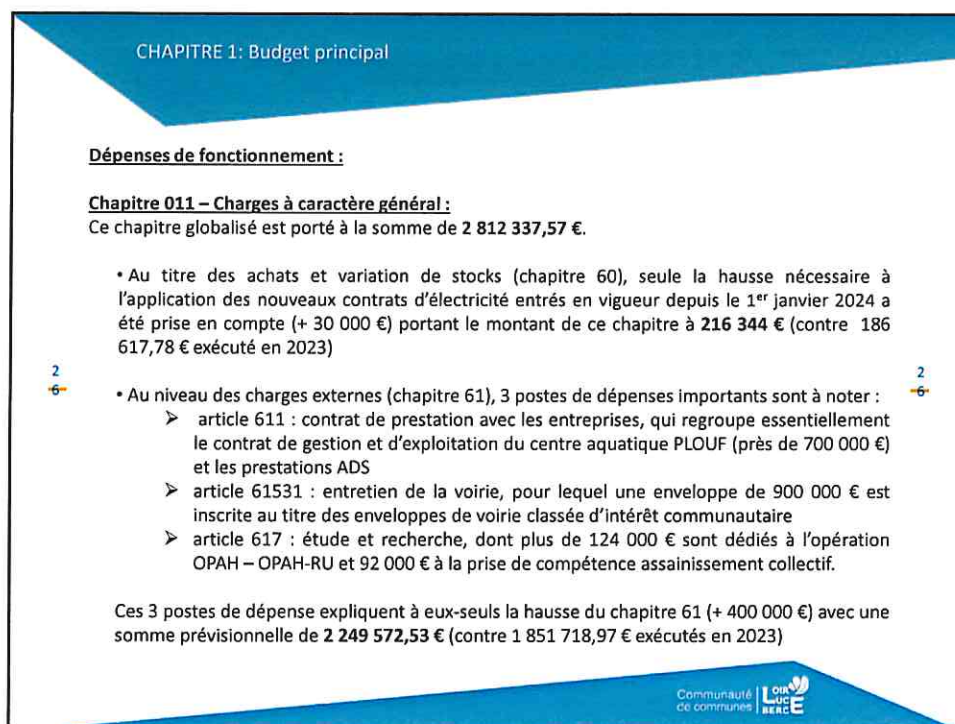

26

CHAPITRE 1: Budget principal

* Les autres charges externes (chapitre 62) sont portées à la somme de **307 456,04 €** (somme inférieure à l'exécuté 2023, avec 2 postes de dépenses principales : frais d'honoraires (62261) et frais de nettoyage des locaux (6283).

* Pour finir, les impôts et taxes ont été portées à 38 965 €. Ce chapitre 63 a connu une forte diminution en 2023 qui se prolongera sur les années suivantes en raison de dégrèvement de taxe foncière de 2 de nos bâtiments communautaires (Centre aquatique et Maison de santé pluriprofessionnelle)

Ces prévisions budgétaires ont été évaluées avec l'objectif en fin d'année d'atteindre un montant d'exécution réel dans les limites de la prospective budgétaire présentée lors du DOB (à savoir **2 782 748,35 €**)

Communauté de Communes LOIR LOUCHE MERCE

27

CHAPITRE 1: Budget principal

Chapitre 012 – Charges de personnel :

Conformément au DOB, les montants portés sur ce chapitre reprennent intégralement les prévisions de masse salariale présentées en séance du 22 février 2024. Seule une somme complémentaire de 8 000 € a été ajoutée afin de tenir compte d'une prestation de service auprès de la commune de Montval-sur-Loir dans le cadre d'une réflexion sur la politique séniors (article 6218).

Ce chapitre est ainsi arrêté à la somme globale de **3 884 691,72 €**.

Communauté de Communes LOIR LOUCHE MERCE

28

CHAPITRE 1: Budget principal

Chapitre 65 – Autres charges de gestion courante :

Ce chapitre a été évalué à la somme de **6 646 084,25 €** dont **5 065 956,93 €** au titre d'opérations réelles (+4,5% par rapport à l'exécuté 2023)

- Au titre des organismes de regroupement, nous notons une hausse du fait de l'augmentation importante des contributions appelées par le Syvalorm (+ 150 000 € par rapport à 2023).
- L'article 65748 (subvention de fonctionnement auprès des associations) a été contenu malgré des demandes de financement importantes des centres sociaux. Le travail mené par les commissions Culture et Solidarité a permis d'aboutir à une prévision en dessous de celle indiquée lors du DOB permettant d'assurer une marge de manœuvre pour les années futures.
- Au titre des budgets annexes, le besoin d'équilibre de ceux-ci est porté à la somme globale de 1 580 127,32 € (somme provisionnée mais non exécutée).

L'ensemble des participations et subventions accordées au titre de l'année 2024 est repris dans le tableau suivant : [Tableau des subventions et participations 2024](#)

Chapitre 66 – Charges financières :

On y retrouve le remboursement des intérêts d'emprunt de l'année : 102 223,25 €
Et une prévision de 50 000 € au titre de la variation des intérêts des emprunts à taux variable et des intérêts de la ligne de trésorerie.

Communauté de communes **LOIRE BERCE**

29

CHAPITRE 1: Budget principal

Chapitre 67 – Charges exceptionnelles :

Une somme de 4 000 € est inscrite en prévision de titres annulés. Cette somme diminue fortement depuis 2023 du fait du passage en TEOM.

Chapitre 014 – Atténuations de produits :

La somme portée au titre des attributions de compensation tient compte des AC prévisionnelles adoptées par le conseil communautaire lors de sa réunion du 22 février 2024, à savoir 1 443 830,31 €.

La somme portée au titre du FNGIR reste constante depuis plusieurs années.

Une somme de 45 000 € est, par ailleurs, inscrite au BP au titre des provisions semi-budgétaires, pour d'une part couvrir les créances douteuses, et d'autre part provisionner les versements au titre du CET.

Un virement vers la section d'investissement est prévu à hauteur de 550 000 € (abaissé pour tenir compte des travaux de voirie inscrits en section de fonctionnement)

Ces inscriptions budgétaires portent le montant des dépenses réelles 2024 à hauteur de 13 747 199,40 € (contre 12 842 305,90 € exécuté en 2023, représentant 7% d'augmentation)

Communauté de communes **LOIRE BERCE**

30

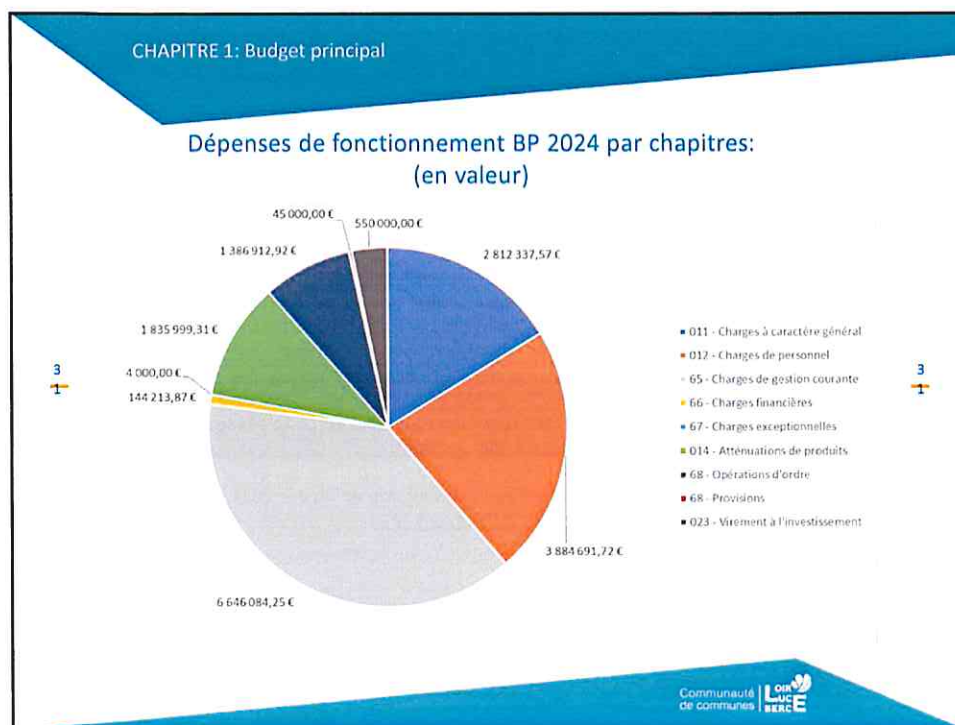

31

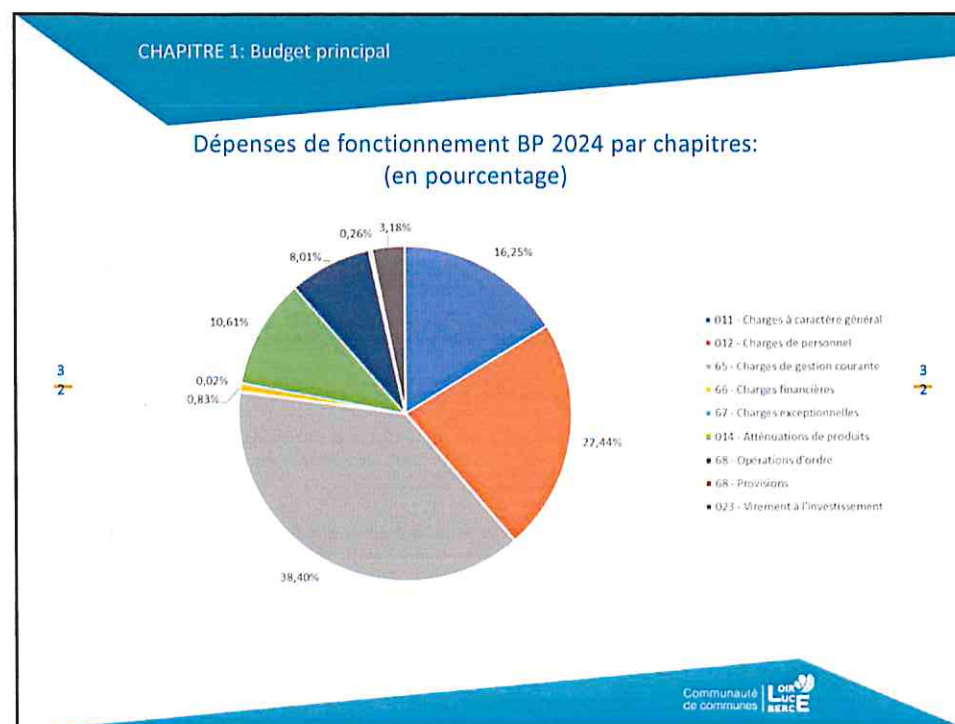

32

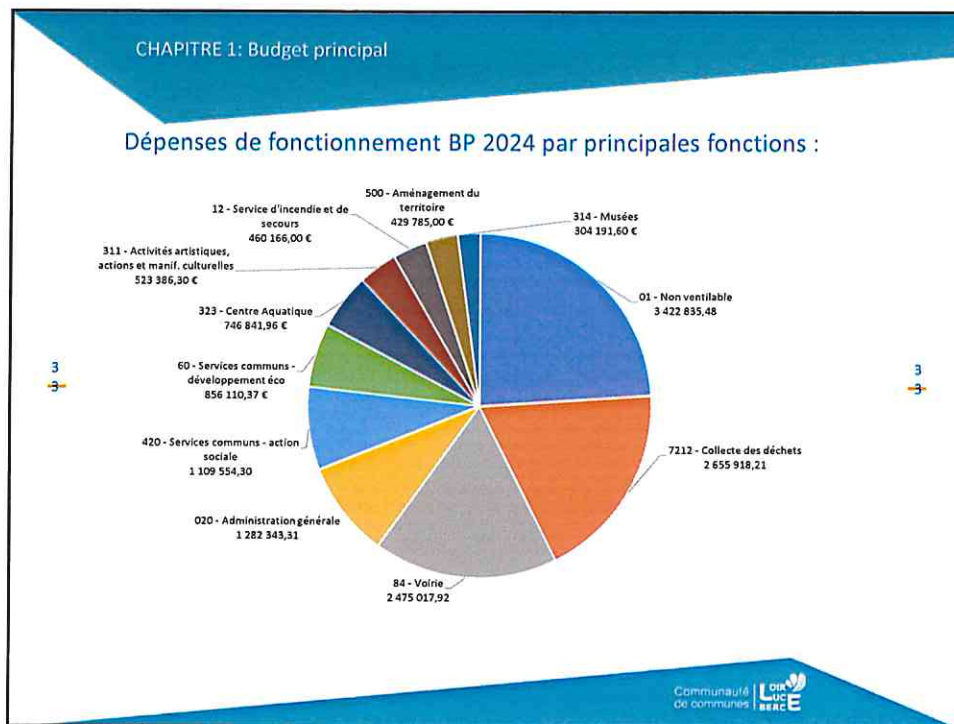

33

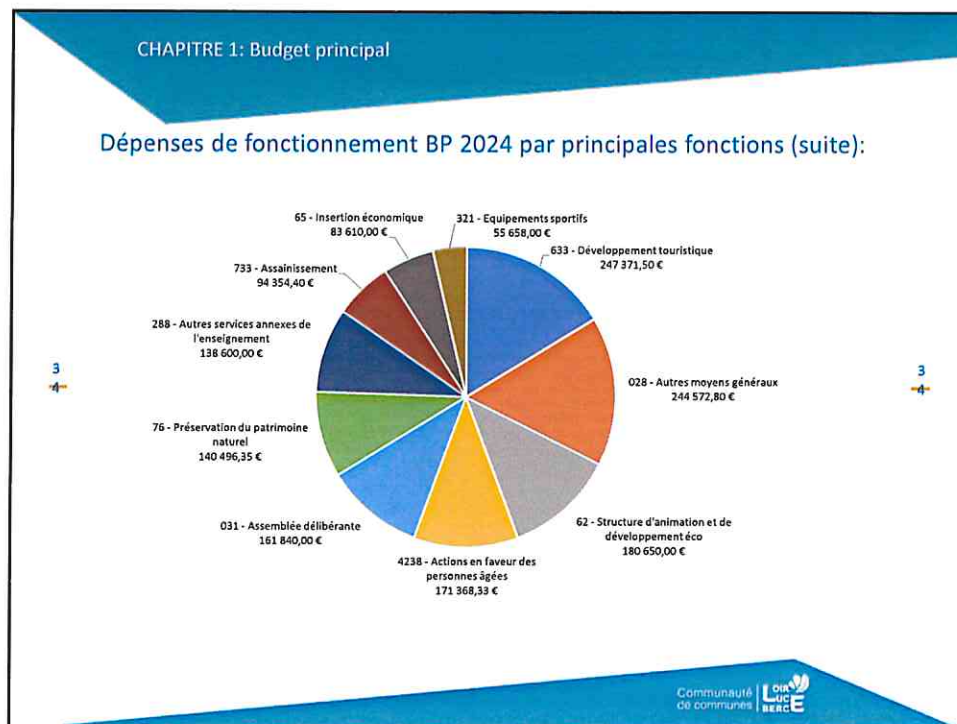

34

CHAPITRE 1: Budget principal

La section d'investissement s'équilibre en recettes et en dépenses à hauteur de **6 066 301,09 €**

Dépenses d'investissement :

Plus de 58 % des dépenses d'investissement sont consacrées à des dépenses d'équipement.
 8,33 % sont affectés au remboursement du capital des emprunts.

| | | |
|------------------------------------|-----------------------|----------------|
| 16 - Remboursement d'emprunts | 505 177,10 € | 8,33% |
| 204 - Subventions d'équipement | 111 727,00 € | 1,84% |
| Opérations d'équipement (avec RAR) | 3 567 086,70 € | 58,80% |
| Besoin des budgets annexes | 290 315,52 € | 4,79% |
| 040 - Opérations d'ordre | 289 370,20 € | 4,77% |
| 001 - Résultat reporté | 1 302 624,57 € | 21,47% |
| TOTAL | 6 066 301,09 € | 100,00% |

Communauté de communes **LOUVEBERNE**

35

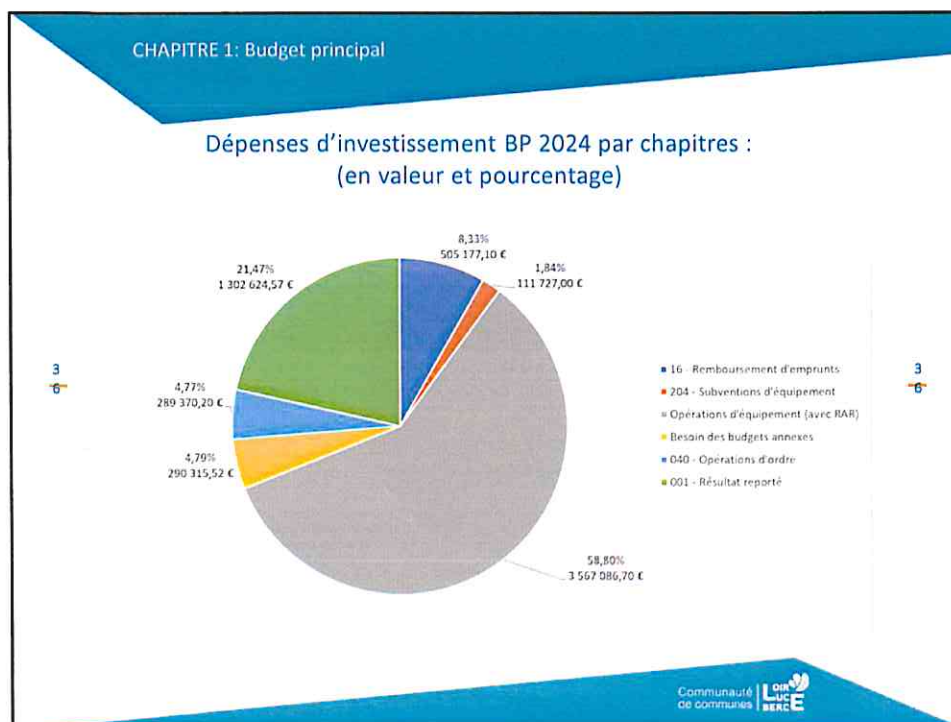

36

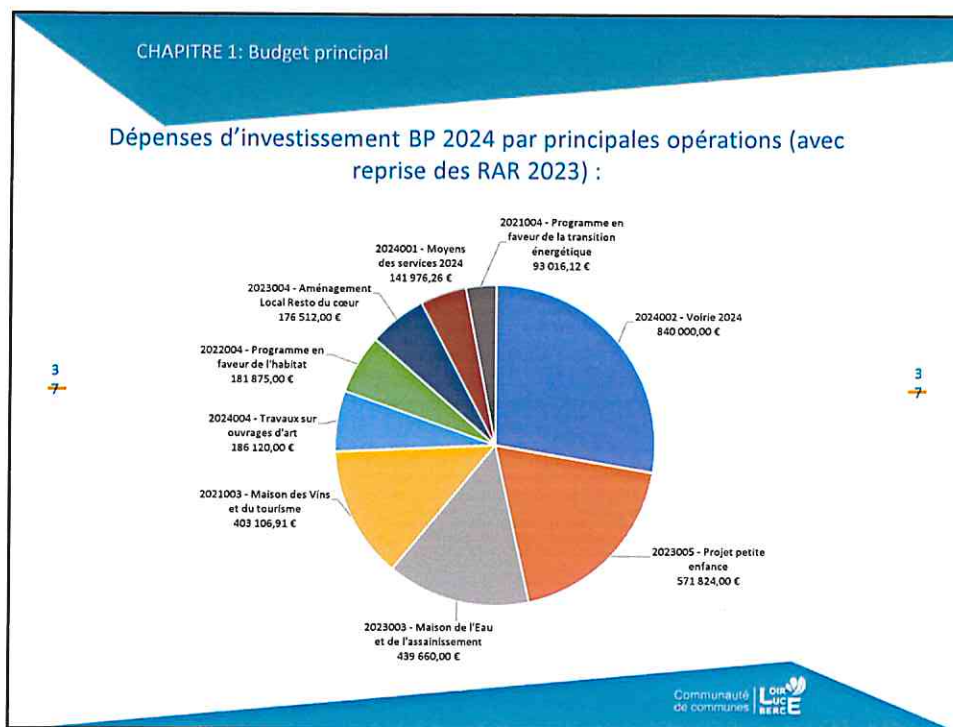

37

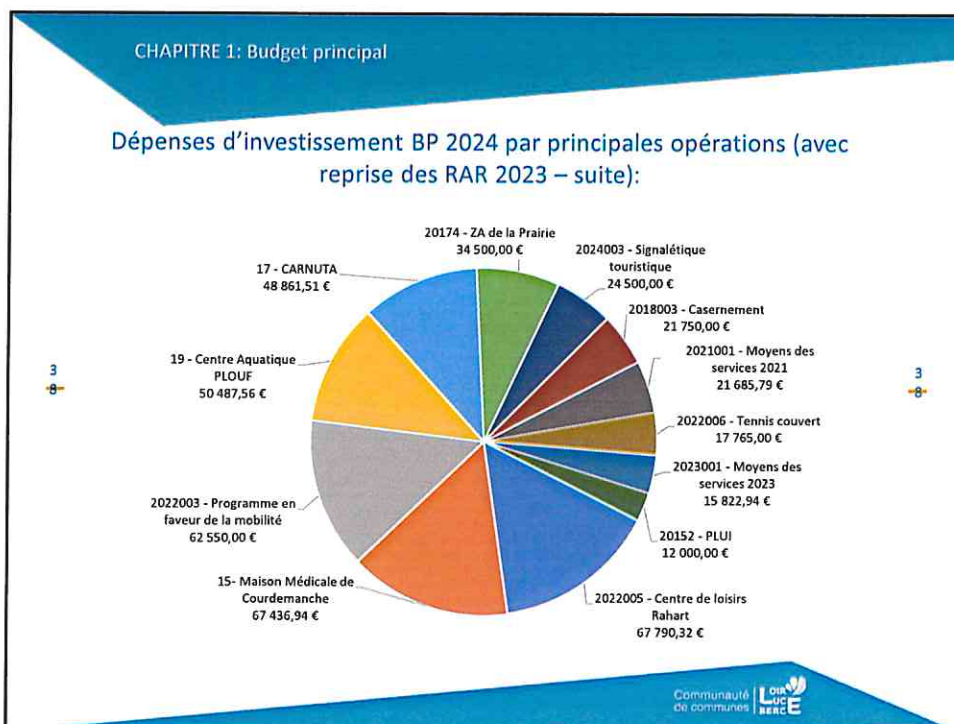

38

CHAPITRE 1: Budget principal

Recettes d'investissement :

Plus de 31% des recettes d'investissement proviennent de subventions liées aux opérations d'équipement, qui cumulées avec le remboursement au titre du FCTVA produisent 40% des recettes totales.
 Un emprunt d'équilibre est inscrit à hauteur de 413 237,82€.

| | | |
|--|-----------------------|----------------|
| 10222 - FCTVA | 517 547,05 € | 8,53% |
| 1068 - Affectation du résultat | 883 635,54 € | 14,57% |
| 13 - Subventions d'investissement | 1 937 617,76 € | 31,94% |
| 16 - Emprunts | 413 237,82 € | 6,81% |
| 27 - Créances sur autres groupements | 330 350,00 € | 5,45% |
| 040 - Opérations d'ordre | 1 433 912,92 € | 23,64% |
| 021 - Virement de la section de fonctionnement | 550 000,00 € | 9,07% |
| TOTAL | 6 066 301,09 € | 100,00% |

Communauté de Communes **LOUVECIÈRE**

39

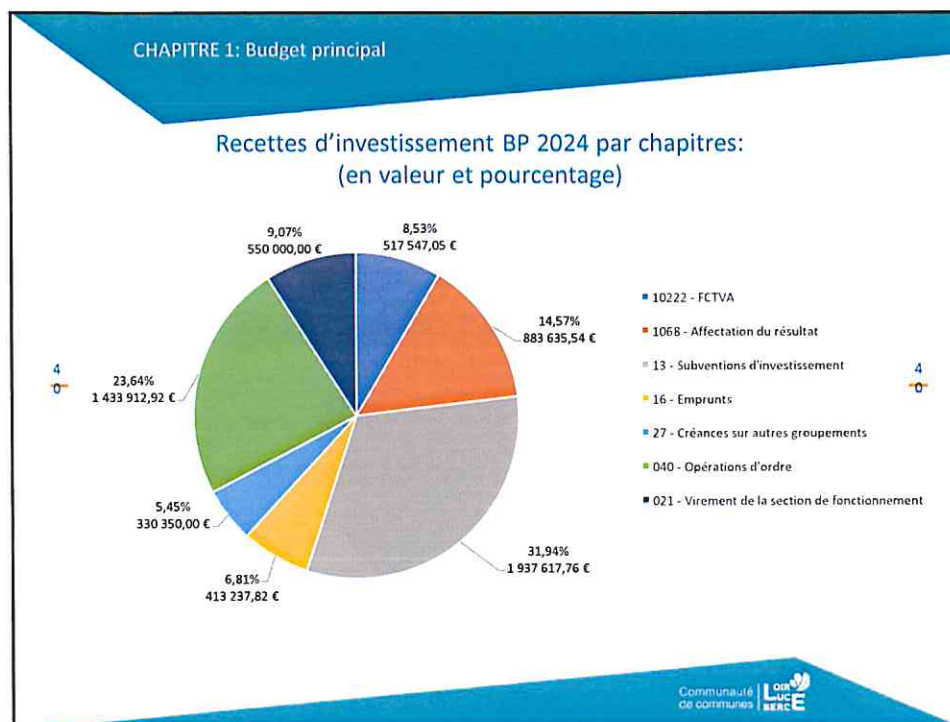

40

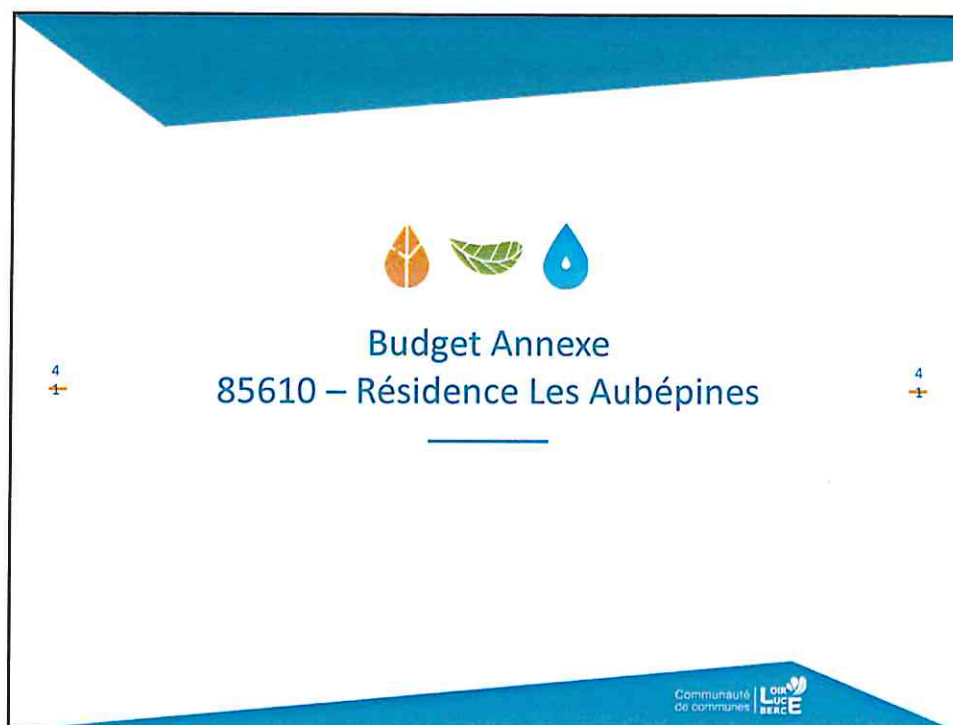

41

CHAPITRE 2 : Budget annexe – Résidence les Aubépines

| Dépenses de fonctionnement | | = | Recettes de fonctionnement | |
|---|---------------------|---|---|---------------------|
| Dépenses afférentes à l'exploitation courante | 228 115,52 € | | Produits de la tarification | 215 222,40 € |
| Dépenses afférentes de personnel | 367 450,00 € | | Autres produits relatifs à l'exploitation | 616 500,80 € |
| Dépenses afférentes à la structure | 355 831,40 € | | Produits financiers | 5 000,00 € |
| Opérations d'ordre | 17 760,10 € | | Versement du budget principal | 161 368,33 € |
| Déficit reporté | 28 934,51 € | | | |
| TOTAL | 998 091,53 € | | TOTAL | 998 091,53 € |

| Dépenses d'investissement | | = | Recettes d'investissement | |
|---------------------------------|---------------------|---|--|---------------------|
| Dépenses financières (cautions) | 12 323,40 € | | Dotations (FCTVA) | 500,00 € |
| Immobilisations incorporelles | 2 000,00 € | | Emprunts et dettes assimilées (cautions) | 12 323,40 € |
| Immobilisations corporelles | 48 500,00 € | | Opérations d'ordre | 17 760,10 € |
| Autres immobilisations | 42 389,11 € | | Excédent reporté | 74 629,01 € |
| TOTAL | 105 212,51 € | | TOTAL | 105 212,51 € |

| | | | | |
|----------------------|-----------------------|--|----------------------|-----------------------|
| TOTAL GENERAL | 1 103 304,04 € | | TOTAL GENERAL | 1 103 304,04 € |
|----------------------|-----------------------|--|----------------------|-----------------------|

42

CHAPITRE 2 : Budget annexe – Résidence les Aubépines

Le budget présenté s'équilibre en recettes et en dépenses sur la section de fonctionnement à hauteur de 998 091,53 €.

La résidence a dû faire face, ces 3 dernières années, à une hausse importante de ses charges de fonctionnement (loyers, charges de fluides, alimentation), accentuée depuis 2021 par la crise sanitaire et par la crise économiste et inflationniste.

4 La Résidence étant sous conventionnement avec le Département, il lui est impossible de répercuter 4 de telles hausses sur les tarifs de loyers et de charges pratiqués auprès des résidents, leur revalorisation étant strictement limitée à la hausse de l'IRL.

Jusqu'à présent, la Résidence dégagait un excédent de fonctionnement qui lui permettait d'équilibrer son budget. Cet excédent a malheureusement complètement disparu fin d'année 2023, rendant nécessaire aujourd'hui une subvention d'équilibre du budget principal à hauteur de 161 368,33 €. Cette somme se retrouve à l'article 7488.

Communauté de Communes **LOISELLE MERCE**

43

CHAPITRE 2 : Budget annexe – Résidence les Aubépines

Répartition des recettes de fonctionnement - 2024

| Catégorie | Montant (€) | Pourcentage |
|--------------------------------|-------------|-------------|
| Autres produits d'exploitation | 777 868,13 | 78% |
| Produits de la tarification | 215 222,40 | 22% |
| Produits exceptionnels | 5 000,00 | 0% |

Répartition des dépenses de fonctionnement - 2024

| Catégorie | Montant (€) | Pourcentage |
|-------------------------------------|-------------|-------------|
| Charges de personnel | 367 450,00 | 37% |
| Dépenses afférentes à la structure | 355 831,40 | 35% |
| Exploitation courante | 228 115,52 | 23% |
| Opérations d'ordre (amortissements) | 28 934,51 | 3% |
| Déficit reporté | 17 760,10 | 2% |

Communauté de Communes **LOISELLE MERCE**

44

CHAPITRE 2 : Budget annexe – Résidence les Aubépines

Au titre de l'investissement, la section s'équilibre en recettes et en dépenses à hauteur de 105 212,51 €, qui se répartissent comme suit :

En dépenses :

| | | 2024 | | |
|---|--|---------------------|----------------|---|
| 4 | Cautionnements | 12 323,40 € | 11,71% | 4 |
| 5 | Opérations d'investissement | 92 889,11 € | 88,29% | 5 |
| | TOTAL dépenses d'investissement | 105 212,51 € | 100,00% | |

En recettes :

| | | 2024 | |
|--|--|---------------------|----------------|
| | Amortissements | 17 760,10 € | 16,88% |
| | Cautionnements | 12 323,40 € | 11,71% |
| | Dotations | 500,00 € | 0,48% |
| | Excédent reporté | 74 629,01 € | 70,93% |
| | TOTAL recettes d'investissement | 105 212,51 € | 100,00% |

Communauté de communes **LOIR LUC E BERCE**

45



Budget Annexe
85603 – Eau

Communauté de communes **LOIR LUC E BERCE**

46

CHAPITRE 3 : Budget annexe – Service Eau

| Dépenses de fonctionnement | | = | Recettes de fonctionnement | |
|-----------------------------|-----------------------|---|-------------------------------------|-----------------------|
| Charges à caractère général | 937 500,00 € | | Vente de produits | 2 492 165,00 € |
| Charges de personnel | 985 500,00 € | | Autres produits de gestion courante | 3 855,53 € |
| Charges de gestion courante | 82 300,00 € | | Produits exceptionnels | 1 000,00 € |
| Charges financières | 72 859,29 € | | Atténuations de charges | 30 027,00 € |
| Charges exceptionnelles | 11 900,00 € | | Opérations d'ordre | 34 709,00 € |
| Provisions | 25 000,00 € | | | |
| Atténuations de produits | 265 731,00 € | | | |
| Dépenses imprévues | 20 867,55 € | | | |
| Opérations d'ordre | 470 000,00 € | | | |
| | | | Excédent reporté | 309 901,31 € |
| TOTAL | 2 871 657,84 € | | TOTAL | 2 871 657,84 € |

| Dépenses d'investissement | | = | Recettes d'investissement | |
|-----------------------------|-----------------------|---|------------------------------|-----------------------|
| Dépenses d'équipement + RAR | 1 098 095,89 € | | Subventions d'investissement | 160 185,00 € |
| Dépenses financières | 101 791,75 € | | Opérations d'ordre | 470 000,00 € |
| Opérations d'ordre | 34 709,00 € | | | |
| | | | Excédent reporté | 604 411,64 € |
| TOTAL | 1 234 596,64 € | | TOTAL | 1 234 596,64 € |

| | | | |
|----------------------|-----------------------|----------------------|-----------------------|
| TOTAL GENERAL | 4 106 254,48 € | TOTAL GENERAL | 4 106 254,48 € |
|----------------------|-----------------------|----------------------|-----------------------|

Communauté de communes **LOIR BRAYE ET DÈME**

47

CHAPITRE 3 : Budget annexe – Service Eau

Le budget présenté s'équilibre en recettes et en dépenses sur la section de fonctionnement à hauteur de **2 871 657,84 €** (contre 2 853 208,11 € au budget 2023 – soit une hausse de 0,64%).

Pour rappel le budget eau est un budget à autonomie financière. Il est donc impératif que ses dépenses soient couvertes par ses propres recettes, sans abondement possible du budget principal (des pistes d'assouplissement sont néanmoins ouvertes depuis la promulgation de la Loi 3DS). Pour rappel, depuis 2023, ce budget intègre en dépenses l'ensemble des charges afférentes au Syndicat d'eau Loir Braye et Dême, toutefois compensées à l'euro près par le Syndicat (cette intégration a représenté 393 769,90 € en 2023 et est estimée à 481 000 € en 2024 - ces sommes sont intégrées tant en dépenses qu'en recettes de fonctionnement).

Au titre du budget 2024, les recettes liées à la vente d'eau et autres prestations sont évaluées à **2 492 165 €** et représentent 86,78 % des recettes totales. On constate une consommation moindre que les années antérieures (arrêtés de sécheresse, mode de consommation plus raisonnée). Cette prévision de recette ne tient pas compte de la révision envisagée des tarifs.

Les dépenses de gestion courante sont évaluées à **937 500 €** (soit 32,65% des dépenses totales) et intègrent la répercussion des nouveaux tarifs de l'électricité au 1^{er} janvier 2024, ainsi que les nouveaux contrats de terrassement et d'entretien des unités de production.

Les charges de personnel sont estimées à **985 500 €** (soit 34,32% des dépenses totales) et tiennent compte d'un recrutement sur les 2 postes d'agents d'exploitation ouverts mais non pourvus.

Communauté de communes **LOIR BRAYE ET DÈME**

48

CHAPITRE 3 : Budget annexe – Service Eau

Le budget présenté s'équilibre en recettes et en dépenses sur la section d'investissement à hauteur de **1 234 596,64 €**.

Pour rappel, l'exercice 2022 a été marqué par un important programme d'investissements qui a nettement alourdi le budget d'eau, contraignant celui-ci à adopté un programme d'investissements plus faible en 2023.

Le montant affecté aux travaux d'investissement sera encore sur 2024 essentiellement centré sur la sécurisation des ressources et la remise en conformité des usines de production.

Hors remboursement d'emprunt et dépenses d'ordre, les dépenses d'équipements s'élèvent ainsi à 1 098 095,89€ (soit 88,94% des dépenses totales).

Pour financer ces investissements, le service d'eau dispose de son excédent d'investissement de plus de 604 411 €, ainsi que de recettes de subventions pour un montant de 160 185 €.

Malheureusement l'équilibre de ce budget est assez précaire et sa situation financière ne lui permet pas de dégager suffisamment de marge en fonctionnement pour abonder par autofinancement la section d'investissement. Or, à terme, et lorsque l'excédent d'investissement viendra à être utilisé, il sera obligatoire que la section de fonctionnement génère un autofinancement au moins égal au montant du remboursement du capital d'emprunt.

Communauté de communes **Luc E**
BERC

49

CHAPITRE 3 : Budget annexe – Service Eau

Lors de sa réunion en date du 27 février 2024, la commission eau a été amenée à se prononcer sur différentes simulations du prix de l'eau pour 2024.

A l'issue des discussions, les membres ont proposé :

- De fusionner les deux premières tranches de tarifs dégressifs (l'application de tarifs dégressifs étant une problématique à traiter aux vues des recommandations de l'Agence de l'eau pour de prochaines subventions)
- D'appliquer une hausse de 3% du prix de l'eau

| | Tarifs 2023 | Nombre d'abonnés | Recettes 2023 estimées | Tarifs 2024 | Recettes 2024 estimées | |
|----------------------------|-------------|------------------|------------------------|------------------------|------------------------|------------------------|
| Abonnement | 85,17 € | 8703 | 741 234,51 € | 87,73 € | 763 471,55 € | |
| Prix de l'eau | | Tarifs 2023 | M ³ vendus | Recettes 2023 estimées | Tarifs 2024 | Recettes 2024 estimées |
| de 1 à 1000 m ³ | 1,07 € | 681 780 | 729 504,60 € | 1,10 € | 751 389,74 € | |
| + de 1000 m ³ | 0,73 € | 132 544 | 96 757,12 € | 0,75 € | 99 659,83 € | |
| | | | 1 567 496,23 € | | | 1 614 521,12 € |
| | | | | | | +47 024,89 € |

Cette hausse de 3% générerait une recette supplémentaire de l'ordre de 47 000 € (qu'il convient toutefois de modérer car basée sur des consommations d'eau estimées).

Communauté de communes **Luc E**
BERC

50

CHAPITRE 3 : Budget annexe – Service Eau

L'incidence pour un particulier serait de l'ordre de 6,16 € par an pour une consommation de 120 m³

| 2023 | Quantité | P.U HT | Total |
|--|--------------------|----------|-----------------|
| Abonnement | 1 | 85,17 € | 85,17 € |
| Consommation | 120 m ³ | 1,07 € | 128,40 € |
| Redevance pollution | 120 m ³ | 0,30 € | 36,00 € |
| Redevance préservation de la ressource | 120 m ³ | 0,0497 € | 5,96 € |
| | | | 255,53 € |

| 2024 | Quantité | P.U HT | Total |
|--|--------------------|----------|-----------------|
| Abonnement | 1 | 87,73 € | 87,73 € |
| Consommation | 120 m ³ | 1,10 € | 132,00 € |
| Redevance pollution | 120 m ³ | 0,30 € | 36,00 € |
| Redevance préservation de la ressource | 120 m ³ | 0,0497 € | 5,96 € |
| | | | 261,69 € |

Communauté de communes **LOUCHE**
BEAC

51



Autres Budgets annexes

Communauté de communes **LOUCHE**
BEAC

52

Budget annexe 85611 – Zone de Mont-sur-Loir

| Dépenses de fonctionnement | | = | Recettes de fonctionnement | |
|-----------------------------|---------------------|---|-------------------------------------|---------------------|
| Charges à caractère général | 39 600,00 € | | Produits service et domaine | 0,00 € |
| Charges de gestion courante | 2,00 € | | Dotations et participations | 0,00 € |
| Charges financières | 0,00 € | | Autres produits de gestion courante | 353 160,52 € |
| Charges exceptionnelles | 0,00 € | | Autres produits exceptionnels | 0,00 € |
| Opérations d'ordre | 157 095,94 € | | Opérations d'ordre | 506 449,38 € |
| Déficit reporté | 662 911,96 € | | | |
| TOTAL | 859 609,90 € | | TOTAL | 859 609,90 € |

| Dépenses d'investissement | | = | Recettes d'investissement | |
|-------------------------------|---------------------|---|------------------------------------|---------------------|
| Immobilisations corporelles | 26 340,00 € | | Autres immobilisations financières | 0,00 € |
| Emprunts et dettes assimilées | 185 409,39 € | | Opérations d'ordre | 157 095,94 € |
| Opérations d'ordre | 506 449,38 € | | Excédent d'investissement reporté | 561 102,83 € |
| TOTAL | 718 198,77 € | | TOTAL | 718 198,77 € |

| | | | | |
|----------------------|-----------------------|--|----------------------|-----------------------|
| TOTAL GENERAL | 1 577 808,67 € | | TOTAL GENERAL | 1 577 808,67 € |
|----------------------|-----------------------|--|----------------------|-----------------------|

Communauté de communes **LOIR E**
SANCERRE

53

Budget annexe 85612 – Zone de Charence

| Dépenses de fonctionnement | | = | Recettes de fonctionnement | |
|-----------------------------|---------------------|---|-------------------------------------|---------------------|
| Charges à caractère général | 11 525,00 € | | Produits service et domaine | 0,00 € |
| Charges de gestion courante | 2,00 € | | Dotations et participations | 0,00 € |
| Charges financières | 0,00 € | | Autres produits de gestion courante | 119 337,53 € |
| Charges exceptionnelles | 0,00 € | | Autres produits exceptionnels | 0,00 € |
| Opérations d'ordre | 19 082,00 € | | Opérations d'ordre | 0,00 € |
| Déficit reporté | 88 728,53 € | | | |
| TOTAL | 119 337,53 € | | TOTAL | 119 337,53 € |

| Dépenses d'investissement | | = | Recettes d'investissement | |
|-------------------------------|---------------------|---|------------------------------------|---------------------|
| Immobilisations corporelles | 5 000,00 € | | Autres immobilisations financières | 150 835,50 € |
| Emprunts et dettes assimilées | 0,00 € | | Opérations d'ordre | 19 082,00 € |
| Déficit reporté | 164 917,50 € | | | |
| TOTAL | 169 917,50 € | | TOTAL | 169 917,50 € |

| | | | | |
|----------------------|---------------------|--|----------------------|---------------------|
| TOTAL GENERAL | 289 255,03 € | | TOTAL GENERAL | 289 255,03 € |
|----------------------|---------------------|--|----------------------|---------------------|

Communauté de communes **LOIR E**
SANCERRE

54

Budget annexe 85604 – Centre Artisanal

| Dépenses de fonctionnement | | = | Recettes de fonctionnement | |
|-----------------------------|---------------------|---|-------------------------------------|---------------------|
| Charges à caractère général | 16 916,00 € | | Produits service et domaine | 5 316,00 € |
| Charges de gestion courante | 42 002,00 € | | Dotations et participations | 574 868,62 € |
| Charges financières | 0,00 € | | Autres produits de gestion courante | 0,00 € |
| Charges exceptionnelles | 0,00 € | | Autres produits exceptionnels | 0,00 € |
| Opérations d'ordre | 47 829,67 € | | Opérations d'ordre | 22 975,24 € |
| Déficit reporté | 496 412,19 € | | | |
| TOTAL | 603 159,86 € | | TOTAL | 603 159,86 € |

| Dépenses d'investissement | | = | Recettes d'investissement | |
|-------------------------------|---------------------|---|------------------------------------|---------------------|
| Immobilisations incorporelles | 150 000,00 € | | Autres immobilisations financières | 0,00 € |
| Immobilisations corporelles | 0,00 € | | Opérations d'ordre | 47 829,67 € |
| Emprunts et dettes assimilées | 144 940,61 € | | Excédent reporté | 270 086,18 € |
| Opérations d'ordre | 22 975,24 € | | | |
| TOTAL | 317 915,85 € | | TOTAL | 317 915,85 € |

| | | | |
|----------------------|---------------------|----------------------|---------------------|
| TOTAL GENERAL | 921 075,71 € | TOTAL GENERAL | 921 075,71 € |
|----------------------|---------------------|----------------------|---------------------|



55

Budget annexe 85605 – ZAE du Val de Loir

| Dépenses de fonctionnement | | = | Recettes de fonctionnement | |
|-----------------------------|---------------------|---|-------------------------------------|---------------------|
| Charges à caractère général | 45 093,40 € | | Produits service et domaine | 25 324,00 € |
| Charges de gestion courante | 5,00 € | | Dotations et participations | 0,00 € |
| Charges financières | 5 276,24 € | | Autres produits de gestion courante | 402 921,06 € |
| Charges exceptionnelles | 0,00 € | | Autres produits exceptionnels | 0,00 € |
| Opérations d'ordre | 126 653,57 € | | Opérations d'ordre | 64 943,32 € |
| Provisions | 800,00 € | | | |
| Déficit reporté | 316 160,17 € | | | |
| TOTAL | 493 188,38 € | | TOTAL | 493 188,38 € |

| Dépenses d'investissement | | = | Recettes d'investissement | |
|--|---------------------|---|------------------------------|---------------------|
| Immobilisations corporelles (dont RAR) | 256 343,64 € | | Subventions d'investissement | 121 364,58 € |
| Emprunts | 55 000,00 € | | Dépôt et cautionnement | 5 000,00 € |
| Opérations d'ordre | 64 943,32 € | | Opérations d'ordre | 126 653,57 € |
| | | | Excédent reporté | 123 268,81 € |
| TOTAL | 376 286,96 € | | TOTAL | 376 386,96 € |

| | | | |
|----------------------|---------------------|----------------------|---------------------|
| TOTAL GENERAL | 869 475,34 € | TOTAL GENERAL | 869 475,34 € |
|----------------------|---------------------|----------------------|---------------------|



56

Budget annexe 85650 – Lotissement du Val de Loir

| Dépenses de fonctionnement | | = | Recettes de fonctionnement | |
|-----------------------------|--------------------|---|----------------------------|--------------------|
| Charges à caractère général | 3 200,00 € | | Excédent reporté | 73 583,13 € |
| Charges de gestion courante | 70 383,13 € | | | |
| TOTAL | 73 583,13 € | | TOTAL | 73 583,13 € |

| Dépenses d'investissement | | = | Recettes d'investissement | |
|---------------------------|--------------------|---|------------------------------------|--------------------|
| Déficit reporté | 51 130,02 € | | Autres immobilisations financières | 51 130,02 € |
| TOTAL | 51 130,02 € | | TOTAL | 51 130,02 € |

| | | | | |
|----------------------|---------------------|--|----------------------|---------------------|
| TOTAL GENERAL | 124 713,15 € | | TOTAL GENERAL | 124 713,15 € |
|----------------------|---------------------|--|----------------------|---------------------|

Communauté de communes **LOIR VAL DE LOIR**

57

Budget annexe 85607 – Lotissement de l'Aurière

| Dépenses de fonctionnement | | = | Recettes de fonctionnement | |
|-----------------------------|---------------------|---|-------------------------------------|---------------------|
| Charges à caractère général | 89 350,00 € | | Produits service et domaine | 0,00 € |
| Charges de gestion courante | 10,00 € | | Autres produits de gestion courante | 114 757,66 € |
| Opérations d'ordre | 0,00 € | | Variation de stocks | 88 350,00 € |
| Déficit reporté | 113 747,66 € | | | |
| TOTAL | 203 107,66 € | | TOTAL | 203 107,66 € |

| Dépenses d'investissement | | = | Recettes d'investissement | |
|---------------------------|--------------------|---|-------------------------------|--------------------|
| Terrains aménagés | 88 350,00 € | | Emprunts et dettes assimilées | 88 350,00 € |
| TOTAL | 88 350,00 € | | TOTAL | 88 350,00 € |

| | | | | |
|----------------------|---------------------|--|----------------------|---------------------|
| TOTAL GENERAL | 291 457,66 € | | TOTAL GENERAL | 291 457,66 € |
|----------------------|---------------------|--|----------------------|---------------------|

Communauté de communes **LOIR VAL DE LOIR**

58

Budget annexe 85609 – SPANC

| Dépenses de fonctionnement | | = | Recettes de fonctionnement | |
|-----------------------------|--------------------|--------------|-----------------------------|-------------|
| Charges à caractère général | 19 150,00 € | | Produits service et domaine | 45 000,00 € |
| Charges de personnel | 58 000,00 € | | Produits exceptionnels | 25 100,00 € |
| Charges de gestion courante | 378,00 € | | Opérations d'ordre | 1 853,00 € |
| Charges exceptionnelles | 1 000,00 € | | Excédent reporté | 17 842,48 € |
| Opérations d'ordre | 3 267,37 € | | | |
| Dépenses imprévues | 4 000,11 € | | | |
| Provisions | 4 000,00 € | | | |
| TOTAL | 89 795,48 € | TOTAL | 89 795,48 € | |

| Dépenses d'investissement | | = | Recettes d'investissement | |
|-------------------------------|--------------------|--------------|---------------------------|-------------|
| Immobilisations incorporelles | 0,00 € | | Opérations d'ordre | 3 267,37 € |
| Immobilisations corporelles | 31 173,41 € | | Excédent reporté | 31 259,04 € |
| Opérations d'ordre | 1 853,00 € | | | |
| Dépenses imprévues | 1 500,00 € | | | |
| TOTAL | 34 526,41 € | TOTAL | 34 526,41 € | |

| | | | |
|----------------------|---------------------|----------------------|---------------------|
| TOTAL GENERAL | 124 321,89 € | TOTAL GENERAL | 124 321,89 € |
|----------------------|---------------------|----------------------|---------------------|

Communauté de communes **LOIR VAL DE SARTRE**

59



Consolidation
Budget Principal – Budgets annexes

Communauté de communes **LOIR VAL DE SARTRE**

60

CHAPITRE 2 : Consolidation Budget Principal - Budgets annexes

| Budget Primitif 2024 | Section de fonctionnement | Section d'investissement | TOTAL |
|----------------------------------|---------------------------|--------------------------|------------------------|
| Budget Principal - 85600 | 17 309 239,64 € | 6 066 301,09 € | 23 375 540,73 € |
| ZA Mont sur Loir - 85611 | 859 609,90 € | 718 198,77 € | 1 577 808,67 € |
| ZA Charence - 85612 | 119 337,53 € | 169 917,50 € | 289 255,03 € |
| Résidence les Aubépines - 85610 | 998 091,53 € | 105 212,51 € | 1 103 304,04 € |
| Centre artisanal - 85604 | 603 159,86 € | 317 915,85 € | 921 075,71 € |
| ZAE du Val de Loir - 85605 | 493 188,38 € | 376 286,96 € | 869 475,34 € |
| Lotissement Val de Loir - 85650 | 73 583,13 € | 51 130,02 € | 124 713,15 € |
| Lotissement de l'Aurière - 85607 | 203 107,66 € | 88 350,00 € | 291 457,66 € |
| Service d'eau - 85603 | 2 871 657,84 € | 1 234 596,64 € | 4 106 254,48 € |
| SPANC - 85609 | 89 795,48 € | 34 526,41 € | 124 321,89 € |
| TOTAL cumulé | 23 620 770,95 € | 9 162 435,75 € | 32 783 206,70 € |

AR CONTROLE DE LEGALITE : 072-200070373-20240328-24_cc11b_0052-DE
en date du 04/04/2024 ; REFERENCE ACTE : 24_cc11b_0052